Little Van Gogh

Vous présente une exposition de

Elena Sanjosé

Ibérico

Sur la colline
2500 eur

Paniers et poissons
2000 eur

Prêts pour le bain
2000 eur

Trois Trois Trois
2000 eur

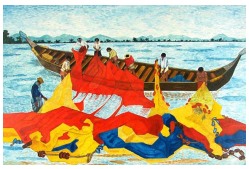

Filets en arc-en-ciel
1800 eur

En Lasrias
1500 eur

Pleine lune à Kandy
1500 eur

10-11-10
1500 eur

Ocelles d'Orient
1500 eur

Mi famillia
1000 eur

BIO :
Elena Sanjosé est une artiste espagnole d'origine catalane, née en 1941, qui vit depuis 30 ans en Belgique.

PARCOURS :
Elle a déjà un très beau parcours de peintre, ponctué de plusieurs expositions personnelles et collectives.

OEUVRE :
On sent très fort la dualité de sa vie en Belgique et de ses origines espagnoles. Elle manifeste un goût évident pour son Sud natal et peut-être une certaine nostalgie pour les moments ensoleillés qu'elle y a connus. Ses personnages sont géométriques, mais ils baignent dans des couleurs très vives. Elle représente des gens du peuple dans leur quotidien : des pêcheurs, des marchés, la mer bleue...
L'émotion qui perce à travers ses visages à demi-cachés est assez intense.

Votre entreprise apporte son soutien aux artistes dont vous pouvez apprécier les toiles exposées.
Chaque œuvre est une pièce unique et originale, si vous avez un coup de cœur pour l'une d'elles, toutes les œuvres sont à vendre. Vous pouvez nous contacter ou réserver l'œuvre de votre choix sur notre site www.littlevangogh.be. Nous vous souhaitons une agréable découverte.

Little Van Gogh

+32 2 652 43 43
home@littlevangogh.com
www.littlevangogh.be